

“FAILING TO PLAN IS PLANNING TO FAIL”. LA UTILIDAD DE LA PRÁCTICA EN CADÁVER EN TRAUMATOLOGÍA

Cristina Suarez de Andres, Silvia Moreno Rodriguez, Santiago Perera Rodriguez de Pedro, Javier Jimenez Martin, Carlos Ortega, Cesar Ramirez Feito

OBJETIVOS

Demostrar la importancia y utilidad de la práctica de cirugías difíciles en cadáver previamente a la cirugía definitiva y de su implementación como método docente en hospitales universitarios.

MATERIAL Y MÉTODOS

Se contactó con el departamento de Anatomía de la Universidad Autónoma de Madrid, universidad a la que está anexo nuestro centro, para solicitar un cadáver para la práctica de 2 cirugías técnicamente difíciles de la unidad de Tumores del servicio. Las cirugías consistían en una desarticulación escapulohumeral por un condrosarcoma en el tercio proximal del húmero y un tumor situado bajo la espina escapular en íntimo contacto con el nervio supraescapular. Se realizó un estudio bibliográfico para planificar ambas cirugías y trazar la técnica deseada, así como las alternativas en caso de fracaso del plan inicial. Se acudió una mañana a la sala de anatomía de la universidad con 2 adjuntos de la unidad de tumores (CRF y COS) y una residente del servicio (CSA). Se realizó la práctica de ambas cirugías de inicio a fin, valorando las diferentes opciones según lo estudiado hasta establecer el plan de acción para ambas cirugías, así como alternativas posibles. Se realizó un guión para ambas cirugías y un reportaje fotográfico.

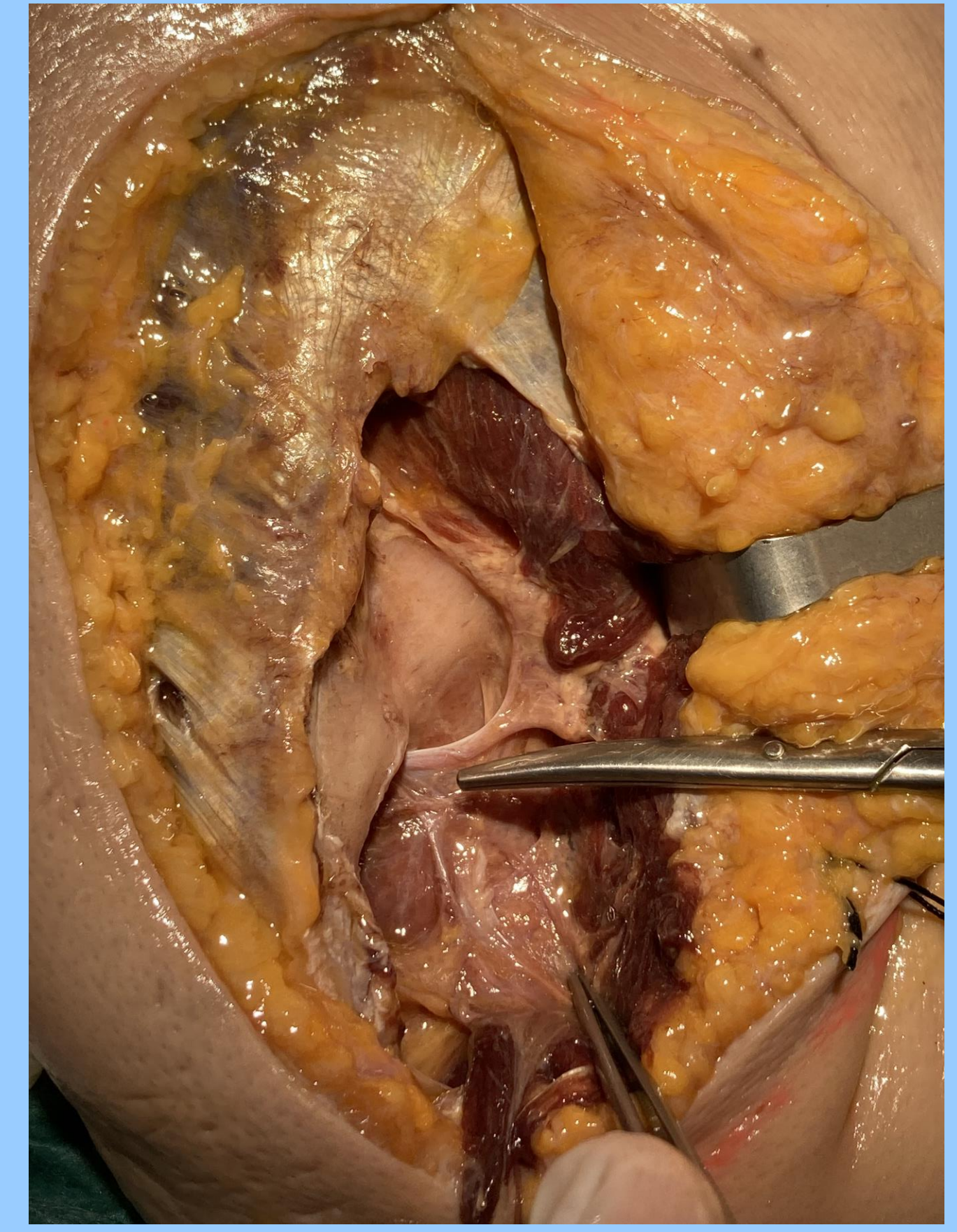
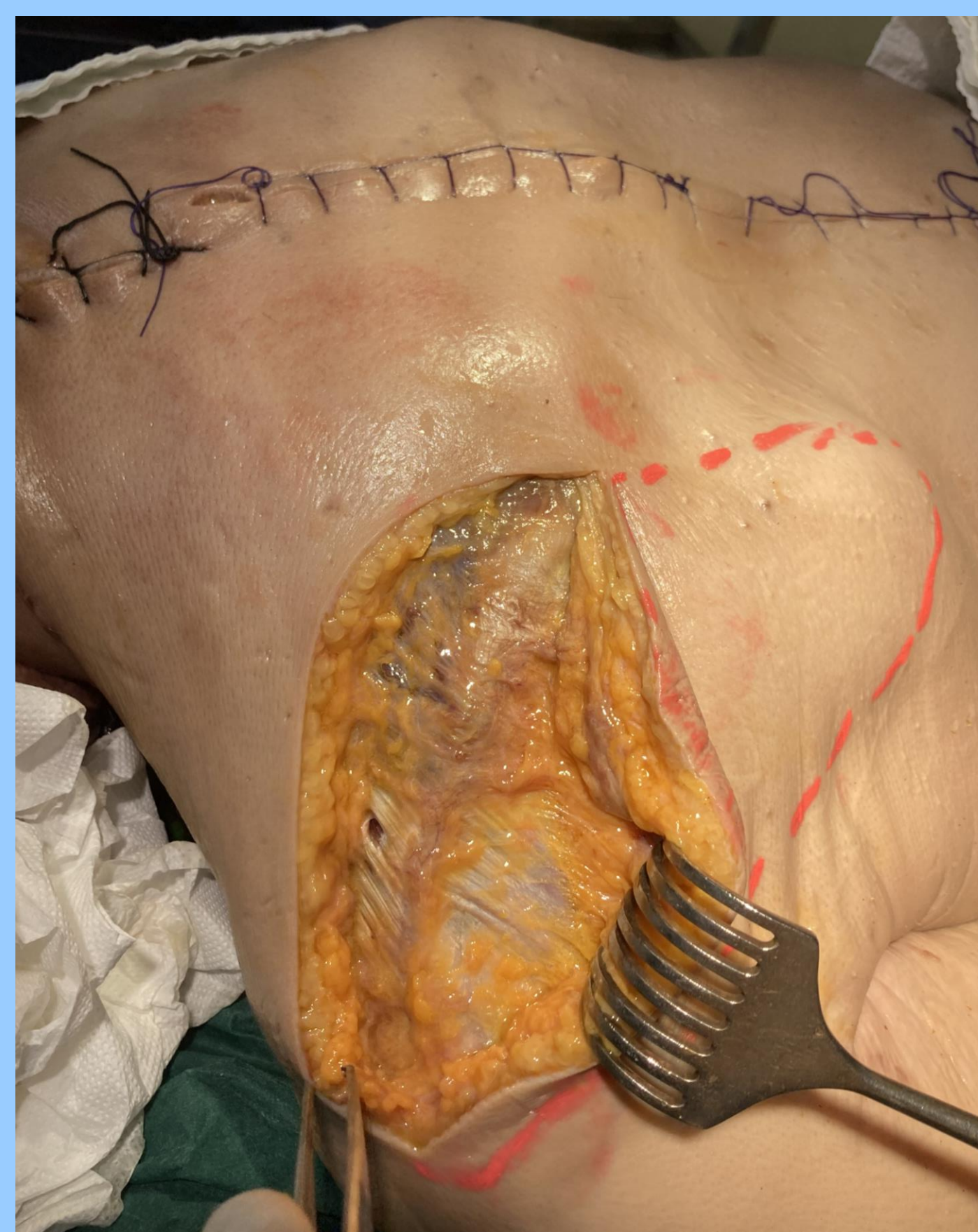

RESULTADOS

La práctica demostró ser de muy valiosa utilidad al ejecutar las cirugías pues se había planificado para posibles complicaciones y para situaciones técnicamente más difíciles, de manera que se disponían de todos los medios para solucionarlos, resultando en un menor tiempo quirúrgico y menor comorbilidad asociada para los pacientes. Se obtuvieron los márgenes tumorales deseados y ningún paciente ha manifestado complicaciones hasta el momento.



CONCLUSIÓN

No todas las cirugías realizadas en nuestro campo precisan de una práctica previa en cadáver, pero sí de un estudio y una planificación adecuada para favorecer la curva de aprendizaje del cirujano así como disminuir la comorbilidad del paciente. Muchos hospitales están anexionados a Universidades, con lo que este tipo de prácticas es mucho más accesible de lo que parece. Tras la práctica realizada en nuestro centro, apoyamos fuertemente el emplear este método tanto de forma docente para los residentes como a nivel personal para planificar cirugías de mayor complejidad.