

EL RETO DIAGNÓSTICO DE LA PATOLOGÍA INFLAMATORIA ARTICULAR: LA ARTRITIS, A PROPÓSITO DE UN CASO

*Muniesa Herrero, MP; Barberena Turrau, N; De la fuente González, JL; Urgel Garnados, AC; Castro Sauras, A.
Hospital Obispo Polanco, Teruel*

INTRODUCCIÓN: La patología inflamatoria articular puede suponer la forma de inicio de cualquier enfermedad inflamatoria oligo o poliarticular. La artritis reactiva es una inflamación articular que acontece tras un proceso infeccioso que tiene lugar en otra localización.

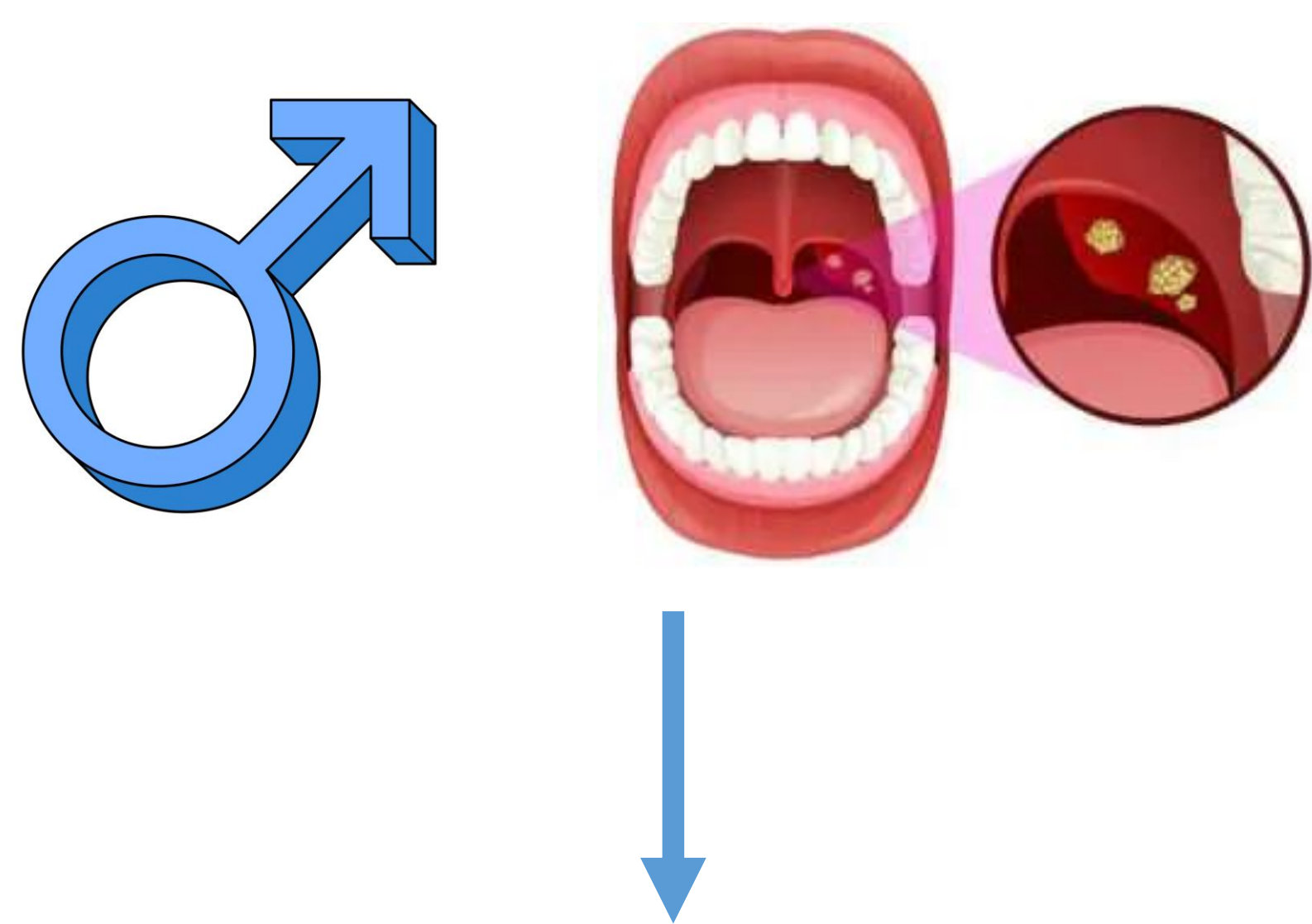

MATERIAL-MÉTODOS: Varón de 42 años → diagnóstico reciente de faringoamigdalitis con fiebre de hasta 39°C, → dolor y tumefacción localizados en rodilla derecha, cadera izquierda y articulación metacarpofalángicas de pulgar e índice de mano derecha.

Se solicitó analítica de sangre con hemograma, bioquímica y reactantes de fase aguda, así como bioquímica de líquido sinovial, previa artrocentesis diagnóstica de rodilla derecha.

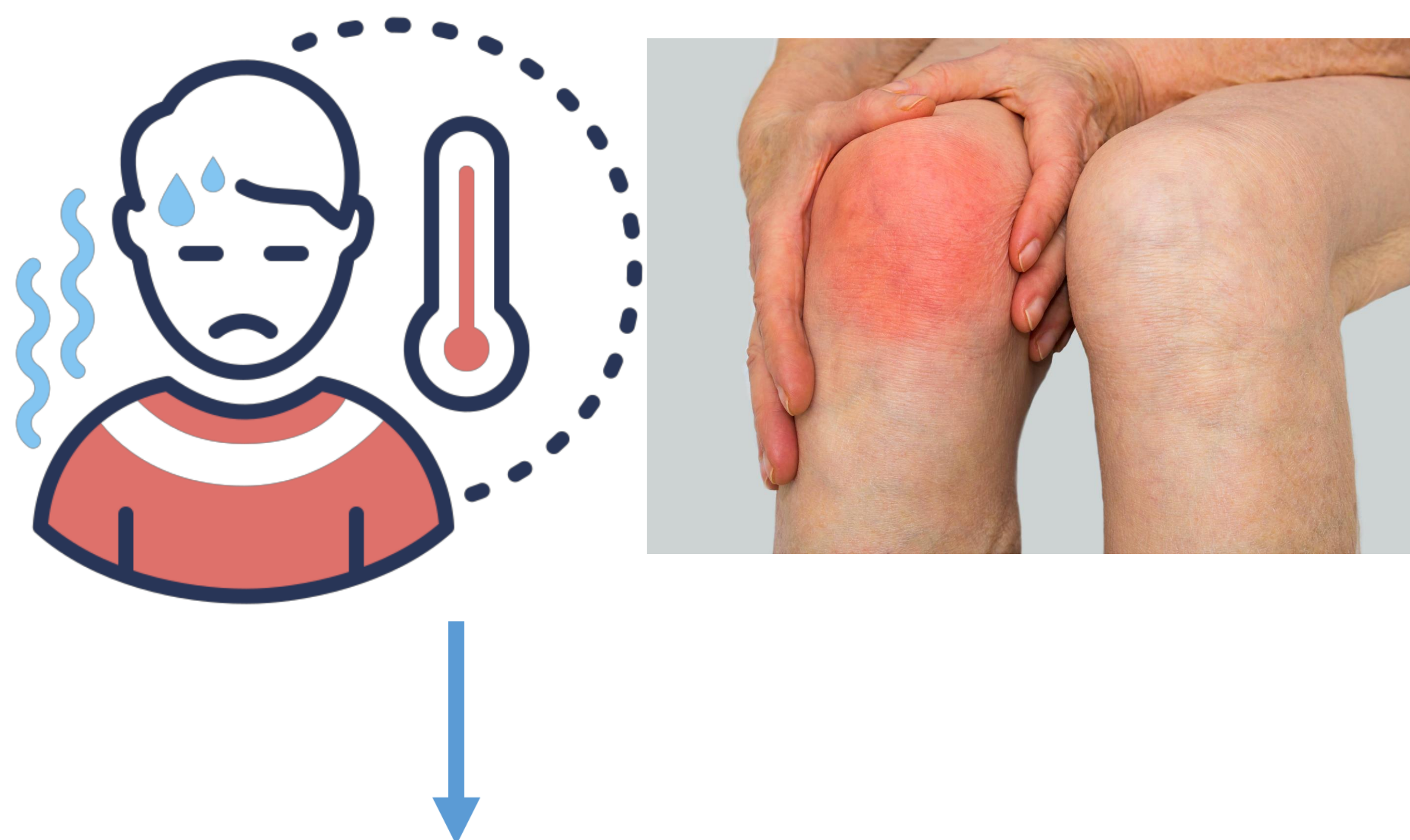

RESULTADOS: Diagnóstico inicial de ARTRITIS SEPTICA, por lo que se realiza de forma urgente artroscopia de limpieza de rodilla derecha y cadera izquierda. Se instauro tratamiento antibiótico empírico de artritis séptica: Cloxacilina 2g/6h + Ceftriaxona 2gr/24h hasta resultados de cultivos, que fueron negativos. Se realiza HLA B27 que resulta POSITIVO. Se inició tratamiento con Corticoides orales observando una rápida mejoría de la sintomatología clínica.

CONCLUSIONES: El diagnóstico temprano de la artritis es una tarea difícil pero ineludible, pues en muchas ocasiones puede ser la primera manifestación de una enfermedad trascendente susceptible de tratamiento curativo si se diagnostica de forma temprana, como es el caso de las artritis infecciosas.